

|             |           |
|-------------|-----------|
| المحافظة    | جبل لبنان |
| القضاء      | الشوف     |
| البلدة      | شحيم      |
| رقم الهاتف  | ٠٧٢٤٠٨٦٨  |
| رقم المدرسة | ٨٠٣٣٤     |

إفادة استاذ / مدرس

العام الدراسي: ٢٠٢٣ / ٢٠٢٤

اسم المدرسة شحيم الرسمية الثانية - الفرع الفرنسي  
(RACE)

خاص المدرسة المنتسب اليها

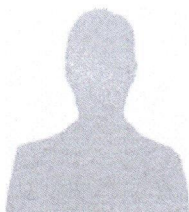

(RACE) تفيد إدارة مدرسة شحيم الرسمية الثانية - الفرع الفرنسي

ان الأستاذة ريهام مروان الشبير من الجنسية لبنان

المولودة في عانوت بتاريخ ٢٤/٠٢/١٩٩٢ هي موظفة أكاديمي

ونوع وظيفتها أستاذ معلم و اعلى شهادة تعليمية لديها هي اجازة تعليمية

وتاريخ مباشرة العمل في المدرسة ٢٧/١١/٢٠٢٣ ورقمها الاالي

ورقمها في النظام ٢١٢٢٣٨٠٢٣٥٠٠٢٢ ورقم الهاتف

| المرحلة             | الصف         | مادة التدريس             | اللغة | عدد الساعات اسبوعياً | عدد سنوات الخبرة |
|---------------------|--------------|--------------------------|-------|----------------------|------------------|
| الاساسي (حلقة اولى) | الثاني اساسي | اللغة العربية /لغة عربية |       | ١٤                   |                  |

انا الموقع ادناه مايا رشاد الحاج شحادة مدير (ة) مدرسة شحيم الرسمية الثانية - الفرع الفرنسي (RACE)

اصرح على مسؤوليتي ان جميع المعلومات الواردة اعلاه هي صحيحة

مديرة مدرسة شحيم الرسمية الثانية

التوقيع مايا رشاد الحاج شحادة

شحيم في: 2024/05/30



مخصص للمنطقة التربوية

ان المنطقة التربوية في جبل لبنان تصادق على توقيع مدير(ة) المدرسة تحت رقم التسجيل \_\_\_\_\_

المعلومات الواردة في هذه الإفادة وهي على مسؤولية مدير(ة) المدرسة كما ورد أعلاه.

عن رئيس المنطقة

جيلبر طانيوس السخن

بيروت في:

خاتم



212238023500225001

|             |           |
|-------------|-----------|
| المحافظة    | جبل لبنان |
| القضاء      | الشوف     |
| البلدة      | شحيم      |
| رقم الهاتف  | ٠٧٢٤٠٨٦٨  |
| رقم المدرسة | ٨٠٣٣٤     |

إفادة أستاذ / مدرس

العام الدراسي: ٢٠٢٢ / ٢٠٢٣

إسم المدرسة شحيم الرسمية الثانية - الفرع الفرنسي  
(RACE)

خاص المدرسة المنتسب إليها

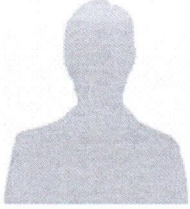

(RACE) تفيد إدارة مدرسة شحيم الرسمية الثانية - الفرع الفرنسي

ان الأستاذة ريهام مروان الشبير من الجنسية لبنانالمولودة في عانوت بتاريخ ٢٤/٠٢/١٩٩٢ هي موظفة أكاديميونوع وظيفتها أستاذ معلم وأعلى شهادة تعليمية لديها هي إجازة تعليميةوتاريخ مباشرة العمل في المدرسة ١٩/١٠/٢٠٢٢ ورقمها الآليورقمها في النظام ٢١٢٢٣٨٠٢٣٥٠٠٢٢ ورقم الهاتف

| المرحلة             | الصف         | مادة التدريس              | اللغة | عدد الساعات اسبوعياً | عدد سنوات الخبرة |
|---------------------|--------------|---------------------------|-------|----------------------|------------------|
| الاساسي (حلقة اولى) | الثاني اساسي | اللغة العربية / لغة عربية |       | ١٤                   |                  |

انا الموقع ادناه مايا رشاد الحاج شحادة مدير (ة) مدرسة شحيم الرسمية الثانية - الفرع الفرنسي (RACE)

اصرح على مسؤوليتي ان جميع المعلومات الواردة اعلاه هي صحيحة.

مديرة مدرسة شحيم الرسمية الثانية  
التوقيع  
مايا رشاد الحاج شحادة

شحيم في: 2024/05/30



مخصص للمنطقة التربوية

إن المنطقة التربوية في جبل لبنان تصادق على توقيع مدير(ة) المدرسة تحت رقم التسجيل \_\_\_\_\_

المعلومات الواردة في هذه الإفادة وهي على مسؤولية مدير(ة) المدرسة كما ورد أعلاه.

عن رئيس المنطقة

جيلبر طانيوس السخن

بيروت في:

خاتم



212238023500225002

|             |           |
|-------------|-----------|
| المحافظة    | جبل لبنان |
| القضاء      | الشوف     |
| البلدة      | شحيم      |
| رقم الهاتف  | ٠٧٢٤٠٨٦٨  |
| رقم المدرسة | ٨٠٣٣٤     |

إفادة استاذ / مدرس

العام الدراسي: ٢٠٢١ / ٢٠٢٢

إسم المدرسة شحيم الرسمية الثانية - الفرع الفرنسي  
(RACE)

خاص المدرسة المنتسب اليها

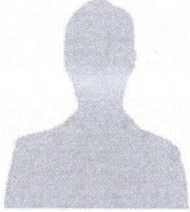

(RACE) تفيد إدارة مدرسة شحيم الرسمية الثانية - الفرع الفرنسي

ان الأستاذة ريهام مروان الشبير من الجنسية لبنانالمولودة في عناوت بتاريخ ٢٤/٠٢/١٩٩٢ هي موظفة أكاديميونوع وظيفتها أستاذ معلم وأعلى شهادة تعليمية لديها هي إجازة جامعيةوتاريخ مباشرة العمل في المدرسة ٢٣/١١/٢٠٢١ ورقمها الآليورقمها في النظام ٢١٢٢٢٨٠٢٣٥٠٠٢١ ورقم الهاتف

| المرحلة             | الصف         | مادة التدريس              | اللغة | عدد الساعات اسبوعياً | عدد سنوات الخبرة |
|---------------------|--------------|---------------------------|-------|----------------------|------------------|
| الاساسي (حلقة اولى) | الثاني اساسي | اللغة العربية / لغة عربية |       | ١٤                   |                  |

انا الموقع ادناه مايا رشاد الحاج شحادة مدير (ة) مدرسة شحيم الرسمية الثانية - الفرع الفرنسي (RACE)

اصرح على مسؤوليتي ان جميع المعلومات الواردة اعلاه هي صحيحة.

مديرة مدرسة شحيم الرسمية الثانية  
مايو ٢٠٢٤  
التوقيع: مايا رشاد الحاج شحادة

شحيم في: 2024/05/30

مخصص للمنطقة التربوية

إن المنطقة التربوية في جبل لبنان تصادق على توقيع مدير(ة) المدرسة تحت رقم التسجيل \_\_\_\_\_

المعلومات الواردة في هذه الإفادة وهي على مسؤولية مدير(ة) المدرسة كما ورد أعلاه.

عن رئيس المنطقة

جيلبر طانيوس السخن

بيروت في:

خاتم



212228023500215002